



# ¡Tu excelencia enseña, enseña tu excelencia!

Recomendaciones y recordatorios importantes son el eje principal de este boletín para postulantes a la Asignación de Excelencia Pedagógica AEP 2011.

## ¿Cómo subir los productos escritos al sitio web?

**1.** En primer lugar, ingrese al sitio web: [www.aep.mineduc.cl](http://www.aep.mineduc.cl) cliquee sobre el ciclo correspondiente a su postulación y luego, en la sección "Portafolio". Se abrirá una página con los nombres de los productos. Cliquee en la indicación "Subir Productos".



**2.** Posteriormente, digite su Rut (sin puntos) y el número que se encuentra en el estuche de su portafolio. Anteponga los dígitos 2011 al número de portafolio, por ejemplo, 2011100011. Luego de ingresar todos estos datos, cliquee la opción "Entrar".



**3.** Antes de subir los archivos de sus productos al sitio web, debe seleccionar el (los) OFV/AE en que desarrolló su portafolio. Para esto debe cliquear sobre la opción "Agregar OFV", "Agregar AE" o "Agregar Módulo" según sea el caso.



**4.** En la ventana que se despliega, seleccione su ciclo de postulación, luego el sector, el nivel, el decreto y, finalmente, el OFV/AE. Si requiere agregar más de uno, lo puede hacer pinchando la opción "Agregar" para cada OFV/AE utilizado. Para continuar con la subida de archivos, debe cliquear cerrar.

En el caso de los docentes de Enseñanza Media Técnico Profesional, deberán escribir el módulo de aprendizaje en el que desarrolló su portafolio. Por ejemplo, en la especialidad de Servicios de Alimentación Colectiva, puede señalar el módulo "Elaboración de entradas frías y calientes".



**5.** A continuación, se mostrará el (los) OFV/AE seleccionado(s) y la aplicación donde podrá escoger el producto que desea subir. Para hacerlo, cliquee en el botón "Examinar", que se encuentra al lado del nombre del producto seleccionado.





**6.** Se abrirá la ventana "Elegir archivo", la que le mostrará las carpetas de su computador. Elija el archivo que corresponda al producto que desea subir, selecciónelo y cliquee la opción "Abrir".

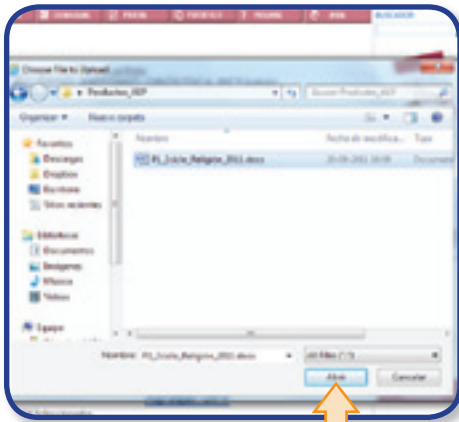

**7.** En el recuadro que se encuentra bajo el nombre del producto, aparecerá información correspondiente a la ubicación y nombre del archivo seleccionado. Cliquee la opción "Subir Producto X" y este será ingresado a la red AEP.



**8.** Para confirmar que su archivo se encuentra en el sitio web de AEP, usted verá un mensaje como el que se ejemplifica a continuación:

Producto 1 OK  
Nombre de archivo:  
P1\_Ed\_Parvularia\_2011\_Monica\_Gonzalez.rtf **AEP**



Repita este proceso para cada uno de los productos. Si desea modificar el archivo enviado, deberá volver a realizar la misma operación. Al subir una nueva versión del archivo, el anterior quedará automáticamente eliminado.

### Importante

Solamente se aceptarán documentos en formato txt, rtf, doc y docx, no se aceptarán en formato pdf. Sólo podrán subirse otros formatos en la sección correspondiente al Anexo del Producto 2 (copia del instrumento de evaluación).

Se recomienda que el nombre del archivo esté escrito según lo señalado en el instructivo ya que el uso de otros caracteres puede impedir el óptimo funcionamiento de la aplicación.

Los productos pueden subirse paulatinamente y en el orden que estime conveniente hasta el 24 de octubre de 2011, y puede reemplazarlos las veces que considere necesario hasta la fecha final de entrega.

Además del envío de los productos a través del sitio web AEP, usted deberá entregarlos en forma impresa. Asegúrese de que la información impresa sea **idéntica a la digital**. Ambas entregas son requisito del proceso de postulación AEP.





## Recomendaciones para la entrega de su portafolio

- Revise que cada producto esté completo y con sus hojas corcheadas.
- Escriba en cada sobre los datos requeridos: Rut, curso, letra y la cantidad de alumnos y alumnas del curso inscrito.
- Asegúrese de introducir el producto desarrollado en el sobre que corresponde a cada producto. Por ejemplo, en el sobre rotulado con el Producto 1 introduzca el Producto 1.
- Recuerde que junto con la filmación, usted deberá ingresar en el sobre del Producto 3 la fotocopia de su carné de identidad por ambos lados (Anexo 3.2).
- Introduzca todos los sobres en el estuche Portafolio AEP, junto con la declaración jurada.



## No olvide visitar nuestra página web [www.aep.mineduc.cl](http://www.aep.mineduc.cl) Acá usted podrá:

- Completar la Ficha de Antecedentes Profesionales y el Cuestionario de Evaluación del Portafolio.
- Descargar desde la sección Prueba de cada ciclo, los temarios (el temario de conocimientos disciplinarios y el temario de conocimientos pedagógicos) para preparar de la mejor forma la Prueba de Conocimientos Disciplinarios y Pedagógicos.
- Subir sus productos terminados.
- Revisar la sección Apoyo para elaborar su Portafolio que contiene orientaciones y videos instructivos que lo ayudarán en la entrega de su portafolio.
- Escribir sus dudas/consultas a través del ícono "Contáctenos".



## Tenga presente que:

Los días 22 y 24 de octubre corresponden a las fechas en que usted deberá devolver el Portafolio AEP 2011. Bajo ninguna circunstancia se recibirán Portafolios AEP una vez cerrado el proceso. La sede que le corresponde según su lugar de residencia será publicada con una semana de anticipación en:

[www.aep.mineduc.cl](http://www.aep.mineduc.cl)

El día 12 de noviembre deberá rendir la Prueba de Conocimientos Disciplinarios y Pedagógicos 2011. Horario 10:00 a 13:00 hrs. Las sedes serán publicadas en la página web.

Abril 2012, se hará entrega de los resultados del Programa de Asignación de Excelencia Pedagógica.

## Recuerde que los beneficios de la acreditación AEP son:

- Certificación de excelencia profesional reconocida en todo el país.
- Derecho a postular a la "Red Maestros de Maestros" ([www.rmm.cl](http://www.rmm.cl)).
- Beneficio económico que se percibe por un periodo de 10 años y es equivalente a un sueldo adicional por año.
- Acceso a la Intranet de Acreditados AEP.

